

台大醫院院區與醫療體系

總院西址 總院東址 兒童醫院兒醫大樓

北港分院 新竹分院 竹東分院 雲林分院

The presentation slide features a title at the top, followed by three large images of the main hospital campuses. Below these are five smaller images representing different branch hospitals. The slide is projected onto a screen in a lecture hall.



EPSON

護理人員之職級

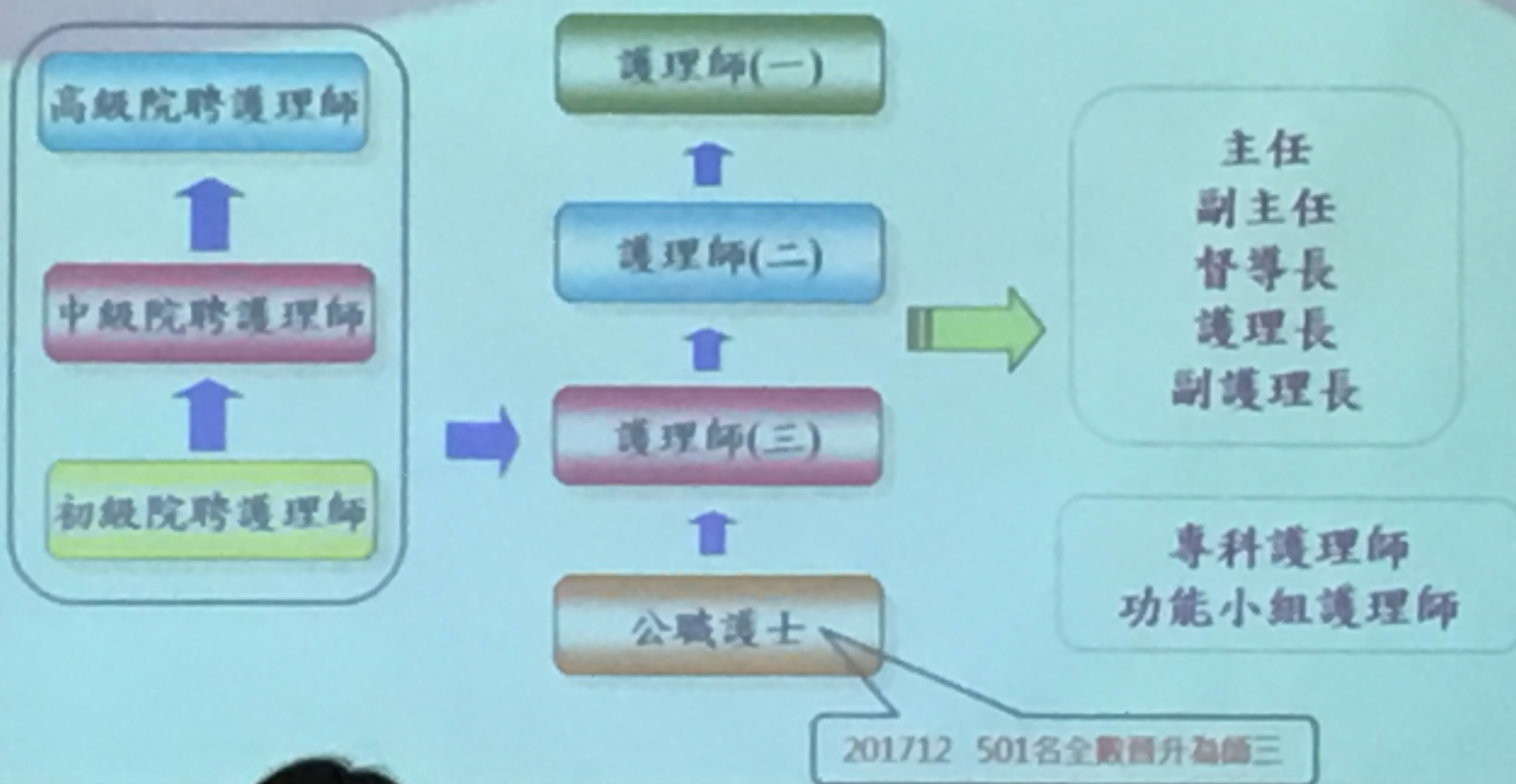

院聘護理人員與護士缺額擇優納編
(196年67名, 197年87名, 198年119名, 103年52名, 102年41名)

主任
副主任
督導長
護理長
副護理長



2017/12 501名全數晉升為師三

EPSON

任用資格及待遇

任用聘僱類別	資格	待遇
院聘護理師	大學學歷以上 +護理師執照	月薪約46,000元 (固定薪41,500元+ 紅利平均約1.53點)

註：紅利平均：104年4,250元/月
105年4,415元/月
106年1-8月4,693元/月

夜班費

未固定：小夜班費500元/每班，大夜班費700元/每班

固定班別：

- 包小夜(每月15天以上小夜) 700元/每班
- 包大夜(每月15天以上大夜) 900元/每班

EPSON

薪資發放時間

- 薪資
 - 每月1日
- 紅利獎金
 - 考量單位及資訊系統提供服務量等資料及彙整計算之時間,發放時間預定為次次月15日(即1月工作獎金為3月15日發放)

EPSON

院聘護理師之福利

- 本院特有之福利

- 考績獎金
- 員工就醫優待
- 春節、端午、中秋三節獎金
- 護師節禮物、生日禮物
- 健行及文康活動
- 休假旅遊補助(101年起)
- 附設員工子女幼兒園、安親班

- 工作服：

- 制服一年兩套、工作鞋一年一雙、冬季外套三年一套

- 居住台北縣市以外，單身之護理人員可申請住宿

- 酌收水電清潔管理費，備有電腦、網路

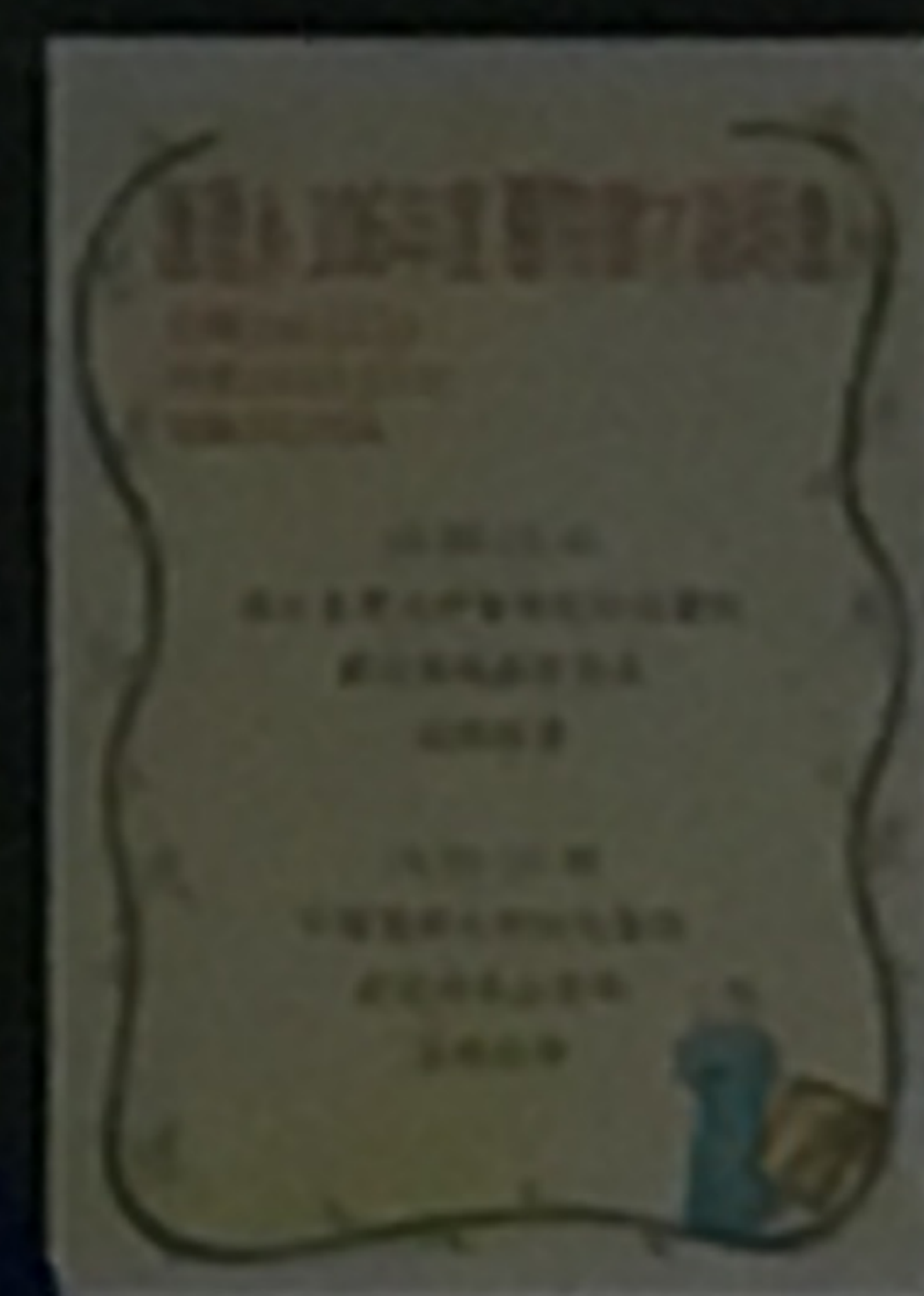
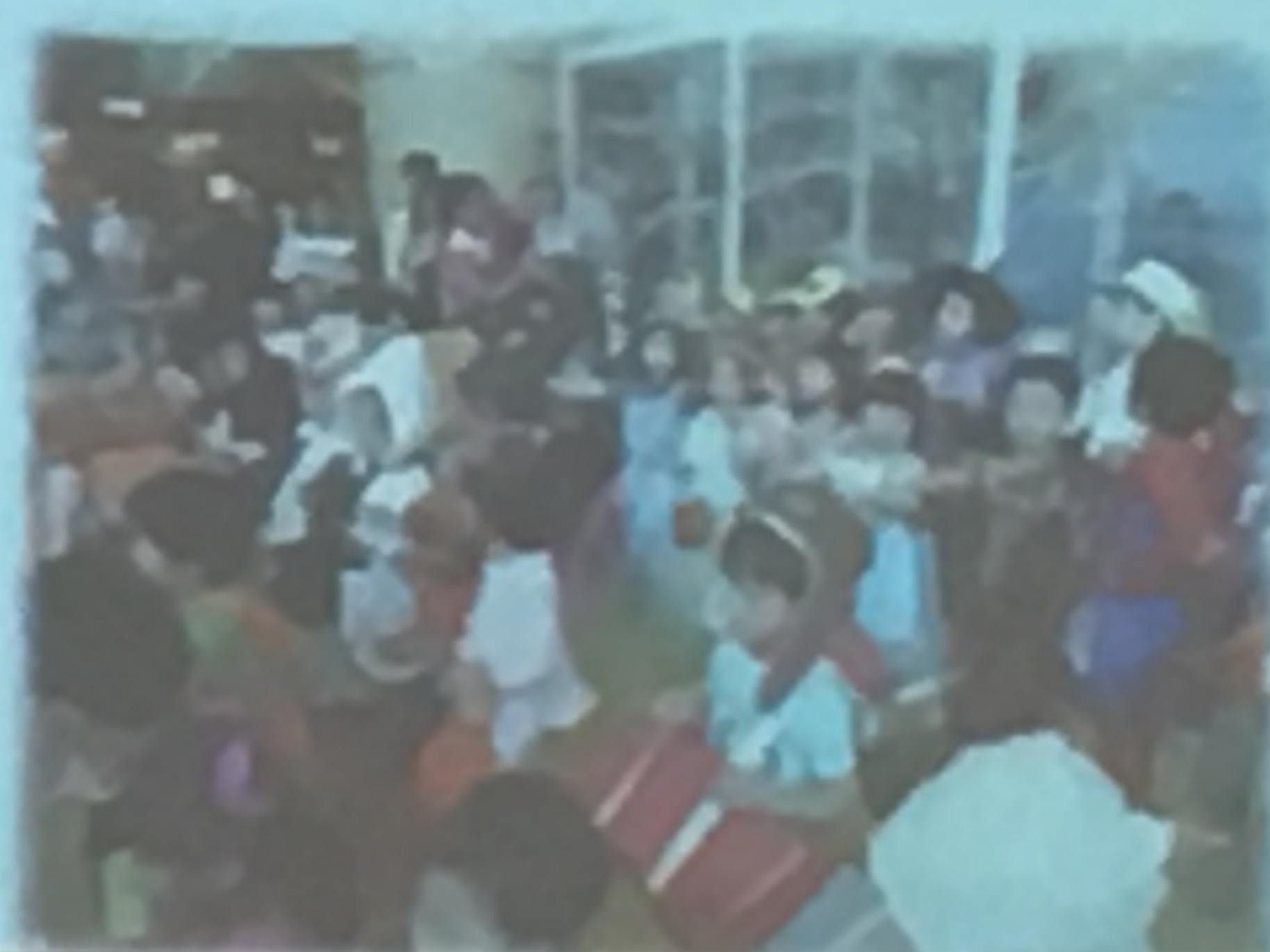

EPSON

護理教學 -- 繼續教育

• 國內研習及訓練

- 院內在職教育、跨領域討論會
- 院內護理研習會
- 院外護理研習會
 - 護理學會、公會、全聯會
 - 各醫療院所

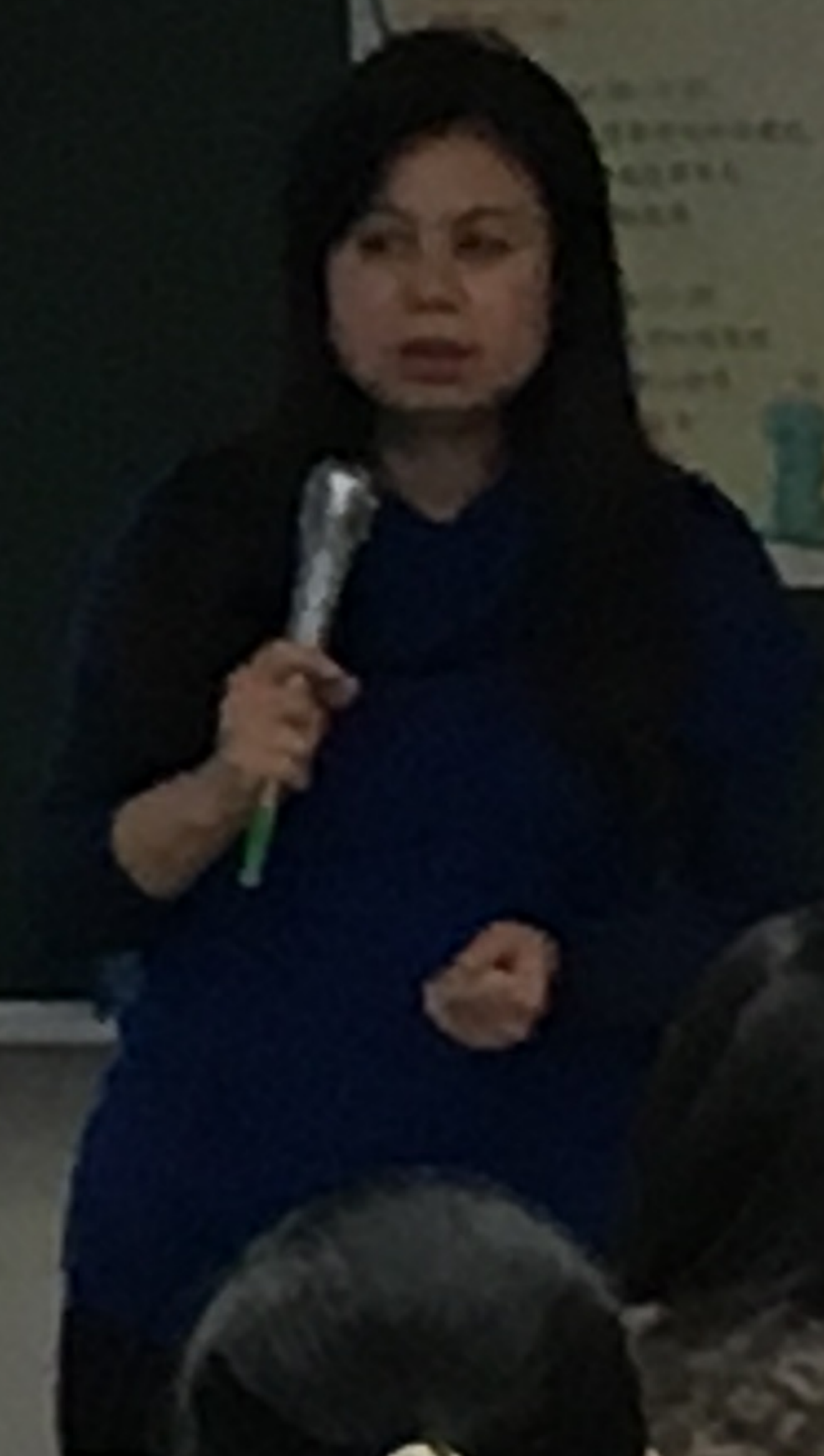
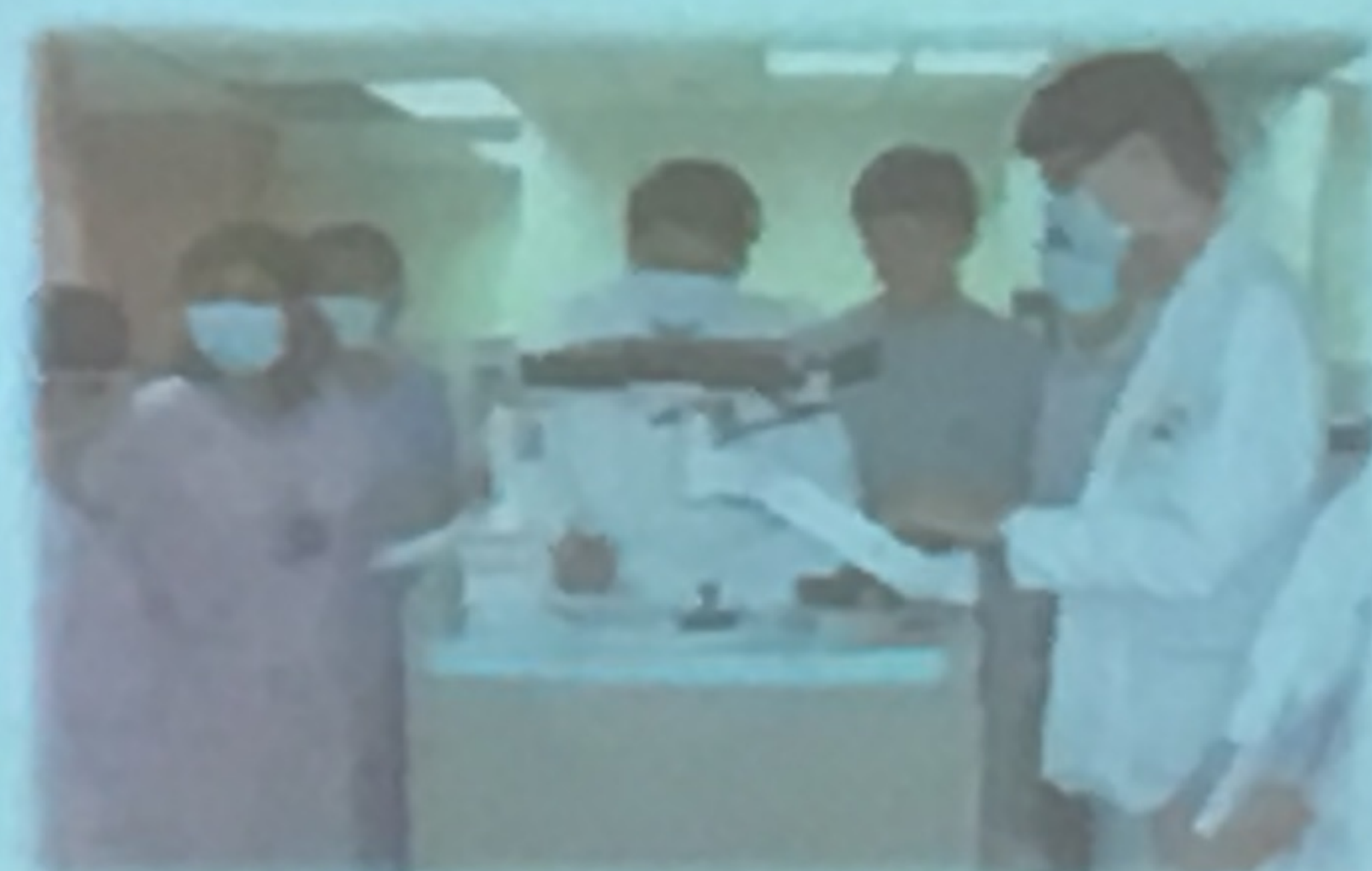
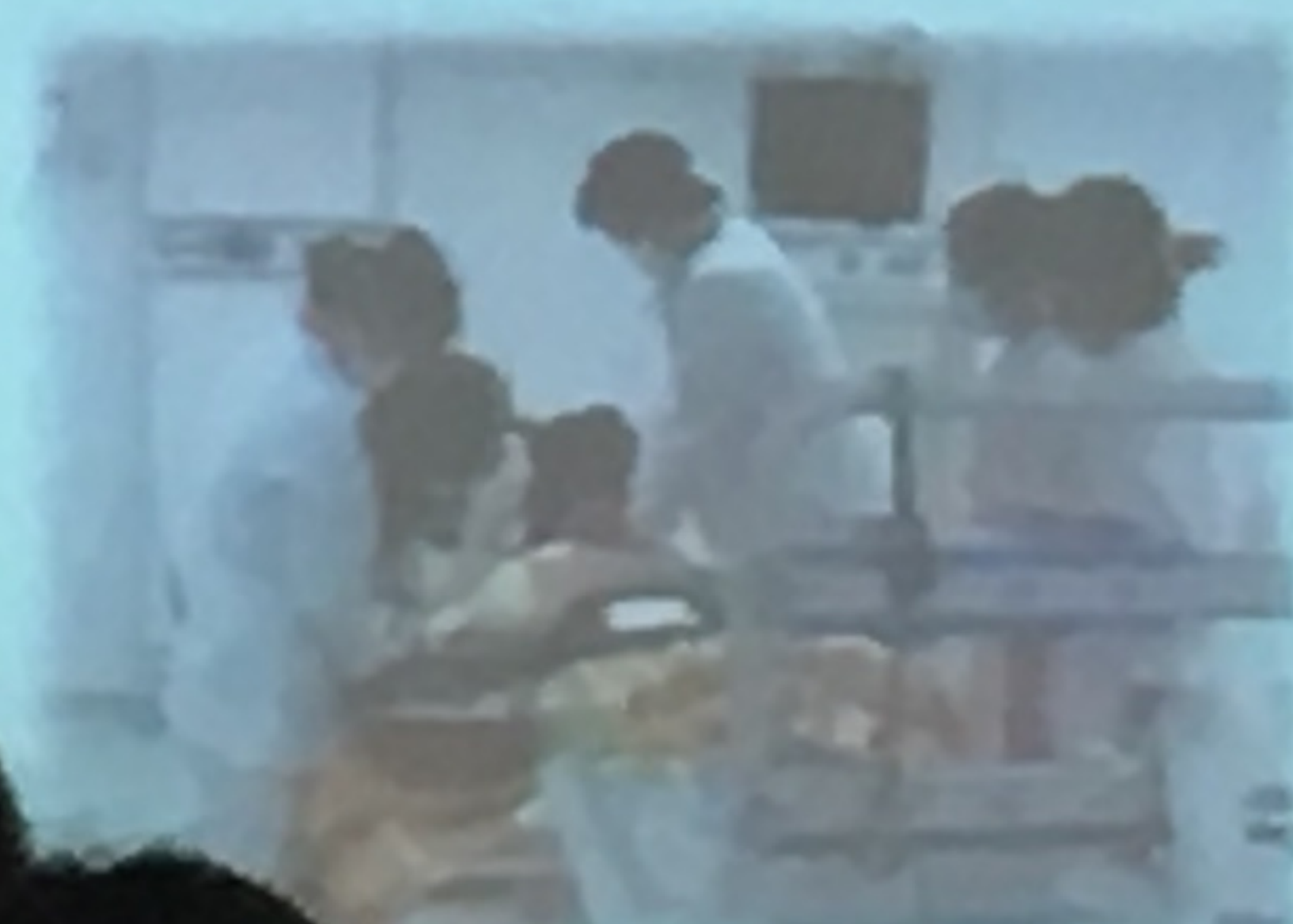
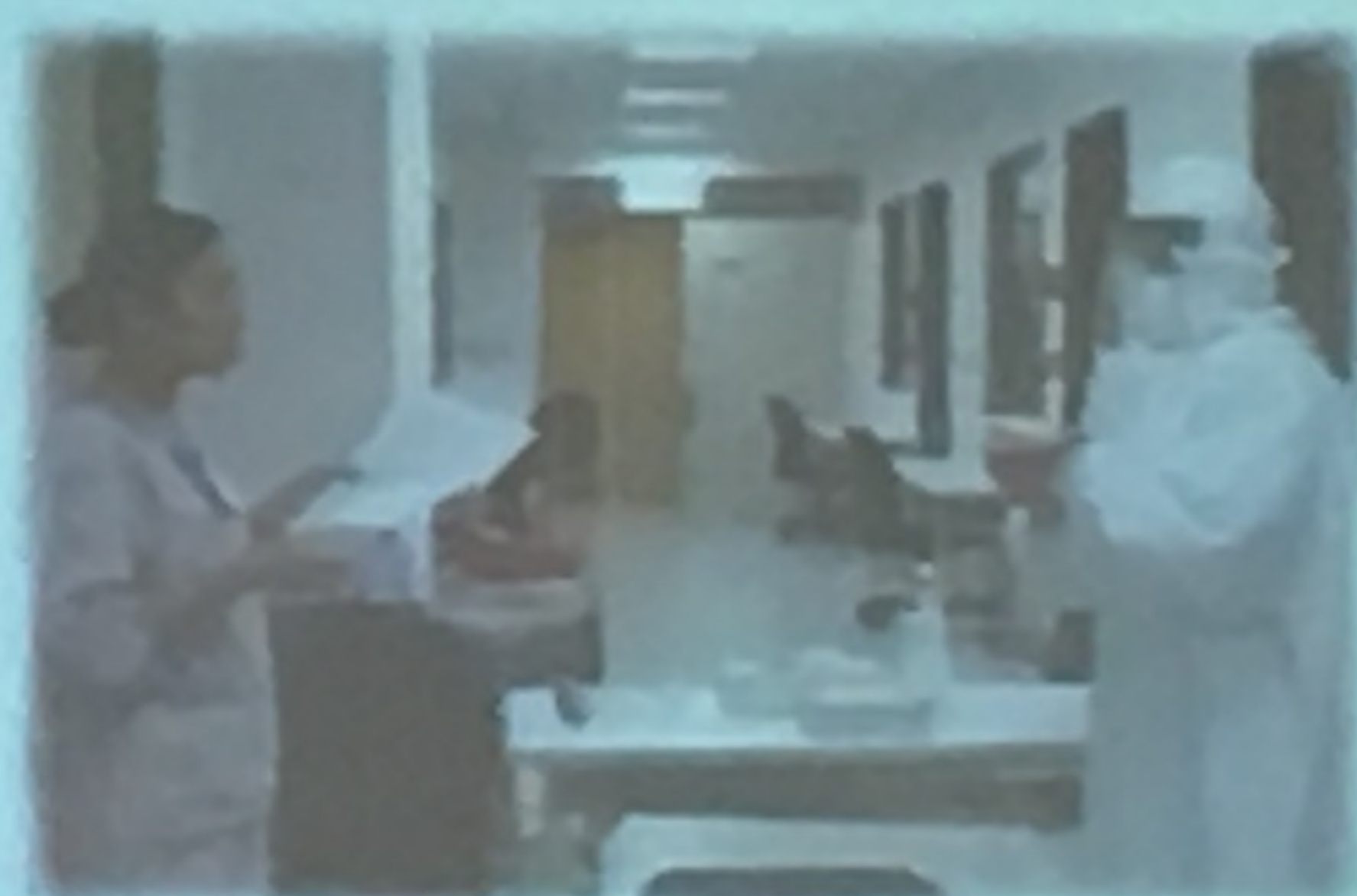

護理教學 -- 繼續教育

• 國內進修

研究所 (具本院年資五年以上及完成N3資格, 可申請部分公時進修研究所)

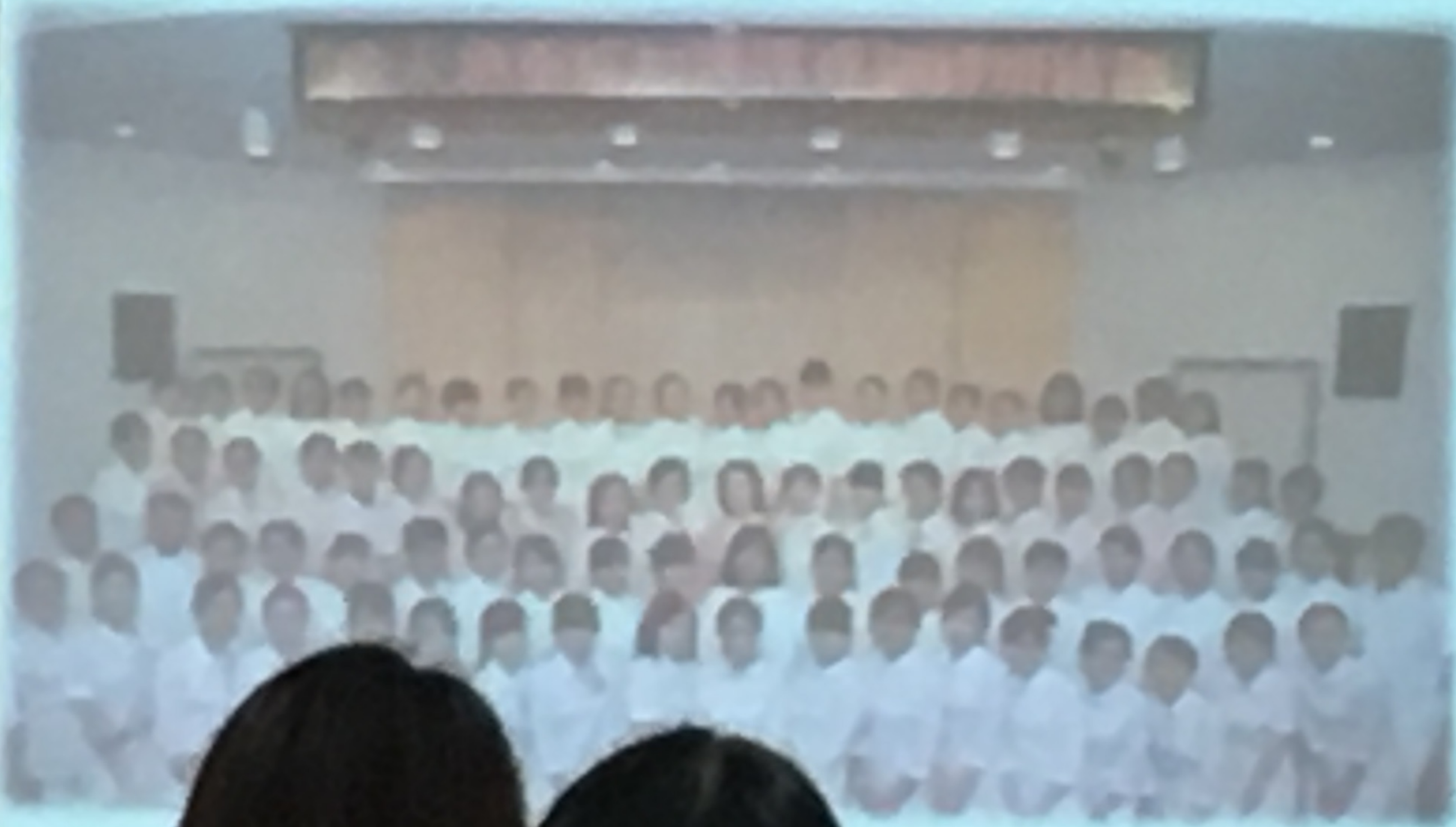

• 訓練

- 新進護理人員訓練(中央&單位)
- 專業能力進階訓練
- 成人加護護理訓練
- 兒童加護護理訓練
- 護理行政管理訓練
- 安寧療護訓練
- 器官移植護理
- 腫瘤護理訓練
- 手術室護理訓練
- 個案、專案寫作
- 臨床教師訓練
- 專科護理師訓練
-

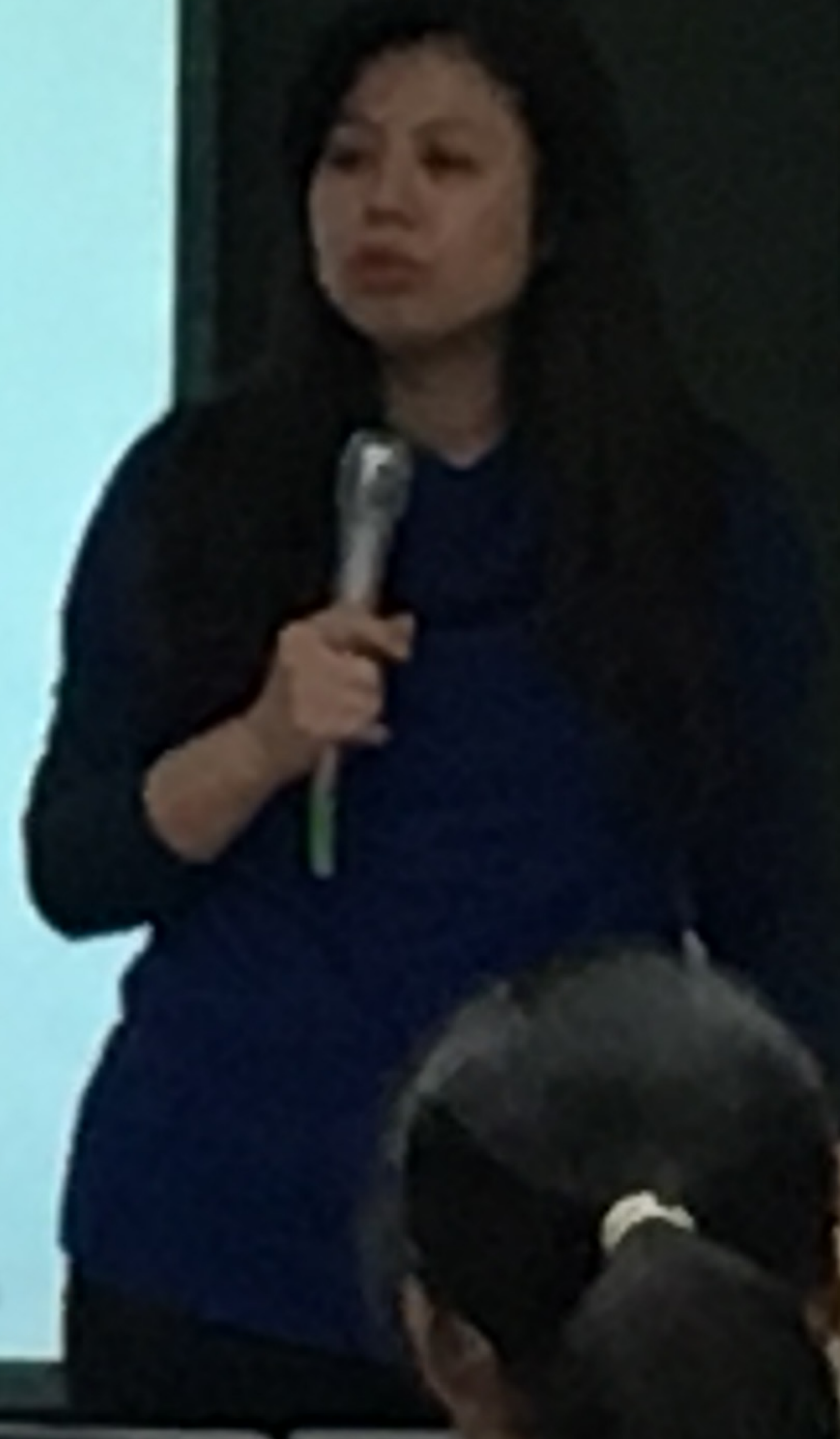

護理教學 -- 繼續教育

• 國外進修

- 教育部所屬機關學校因公派員出國進修、研究、出席國際會議
- 短期進修、考察、見習

